

PROFIL BAPPEDA dan LITBANG KABUPATEN WONOGIRI



DASAR HUKUM DIBENTUKNYA OPD BAPPEDA DAN LITBANG

1. PERDA KABUPATEN WONOGIRI NOMOR 13 TAHUN 2016 TENTANG PEMBENTUKAN SUSUNAN PERANGKAT DAERAH KABUPATEN WONOGIRI.
2. PERATURAN BUPATI NOMOR 58 TAHUN 2016 TENTANG SUSUNAN KEDUDUKAN DAN TATA KERJA ORGANISASI PERANGKAT DAERAH KABUPATEN WONOGIRI
3. PERATURAN BUPATI NOMOR 59 TAHUN 2016 TENTANG PENYEBUTAN NOMENKLATUR ORGANISASI PERANGKAT DAERAH KABUPATEN WONOGIRI

Organisasi Perangkat Daerah Badan Perencanaan Pembangunan Daerah dan Penelitian dan Pengembangan Kabupaten Wonogiri merupakan OPD type A

Alamat Kantor :

Kabupaten Wonogiri

Jl. Pemuda 1/26

Telp 0273-321131- fax 322102, wonogiri 57612

Email : bappeda_wonogiri@yahoo.co.id

Berdasarkan Peraturan Bupati Nomor 58 Tahun 2016 Struktur Organisasi Bappeda dan Litbang terdiri dari Kepala, Sekretariat dan 4 Kepala Bidang serta kelompok jabatan fungsional

Nama Pejabat Organisasi Bappeda dan Litbang

Kepala Bappeda : Ir. Sri Jarwadi, MM

Sekretariat :

Sekretaris : Drs. Sunarso, MM

Kasubag Umum : Sri Wahyuni, SE, MM

Kasubag Perencanaan : Agus Mursito, SIP, MM

Kasubag Keuangan : Neni Setyawati, SE, MM

Email :

Bidang Ekonomi dan Pengembangan Wilayah :

Kabid : Purwadi, SE, ME

Kasubid infrastruktur dan pengembangan Wilayah : Siti Suryani, ST, MT

Kasubid Lingkungan Hidup, dan SDA : Endah Aryuningsih, TR, ST, MT

Kasubid Ekonomi : Anton Tiyas H, SSTP, M Hum

Email :

Bidang Pemerintahan dan Kesejahteraan Rakyat

Kabid : Heru Nur Iswantoro, S Sos, MM

Kasubid Pemerintahan : Teguh Santoso, S Sos

Kasubid Kesejahteraan Rakyat : Drs. Harseno Basuki, MM

Kasubid Sosial Budaya : Baroto Eko Pujanto, S.P, M.Si

Email :

Bidang Penelitian dan Pengembangan

Kabid : F Mei Dwi Kuswitanti, SH, M Hum

Kasubid Penelitian dan Pengkajian : Drs Sunarno, MM

Kasubid Pengembangan dan Inovasi : Drs Warsito, MM

Email :

Bidang Bina Program dan informasi Pembangunan :

Kabid : Heru Utomo, SH, MH

Kasubid Data dan Informasi Pembangunan : Agus Supriyanto, S Sos, MM

Kasubid Bina Program: Umi Lailatin, S Sos, MM

Email :

Tugas Bappeda dan Litbang

Membantu Bupati dalam melaksanakan fungsi penunjang urusan pemerintahan yang menjadi kewenangan daerah bidang perencanaan pembangunan dan bidang penelitian dan pengembangan

Fungsi Bappeda dan Litbang

Untuk melaksanakan tugas pokok dimaksud, Bappeda dan Litbang Kabupaten Wonogiri menyelenggarakan fungsi:

- a. Perumusan kebijakan teknis bidang perencanaan pembangunan dan bidang penelitian dan pengembangan.
- b. Pelaksanaan dukungan teknis bidang perencanaan pembangunan dan bidang penelitian dan pengembangan.
- c. Pemantauan evaluasi dan pelaporan pelaksanaan tugas dukungan teknis bidang perencanaan pembangunan dan bidang penelitian dan pengembangan.
- d. Pembinaan teknis penyelenggaraan teknis fungsi-fungsi penunjang urusan pemerintahan daerah bidang perencanaan pembangunan dan bidang penelitian dan pengembangan.
- e. Pelaksanaan fungsi kesekretariatan badan ; dan
- f. Pelaksanaan fungsi lain yang diberikan oleh Bupati sesuai dengan tugas dan fungsinya.

Struktur Organisasi Bappeda dan Litbang

Badan Perencanaan Pembangunan Daerah dan Penelitian dan Pengembangan terdiri dari :

- a. Unsur Pimpinan : Kepala Badan;
- b. Unsur Pembantu Pimpinan : Sekretariat yang terdiri dari Sekretaris dan 3 (tiga) Subbagian (Subag Perencanaan, Subag Keuangan, Subag Umum Kepegawaian
- c. Unsur Pelaksana : Bidang-bidang yang terdiri dari Subbidang- subbidang
 1. Bidang Pemerintahan dan Kesejahteraan Rakyat (subid Pemerintahan, Subid Kesejahteraan rakyat, subid sosial budaya)

2. Bidang Penelitian dan Pengembangan (subid Penelitian dan Pengkajian, subid Pengembangan dan inovasi)
 3. Bidang Ekonomi dan Pengembangan Wilayah (subid Ekonomi, subid infrastruktur dan pengembangan wilayah, subid lingkungan hidup dan sda)
 4. Bidang Bina Program dan Informasi Pembangunan (subid Bina program, subid data dan informasi pembangunan)
- d. Kelompok Jabatan Fungsional.

Struktur Organisasi Bappeda dan Litbang Kabupaten Wonogiri

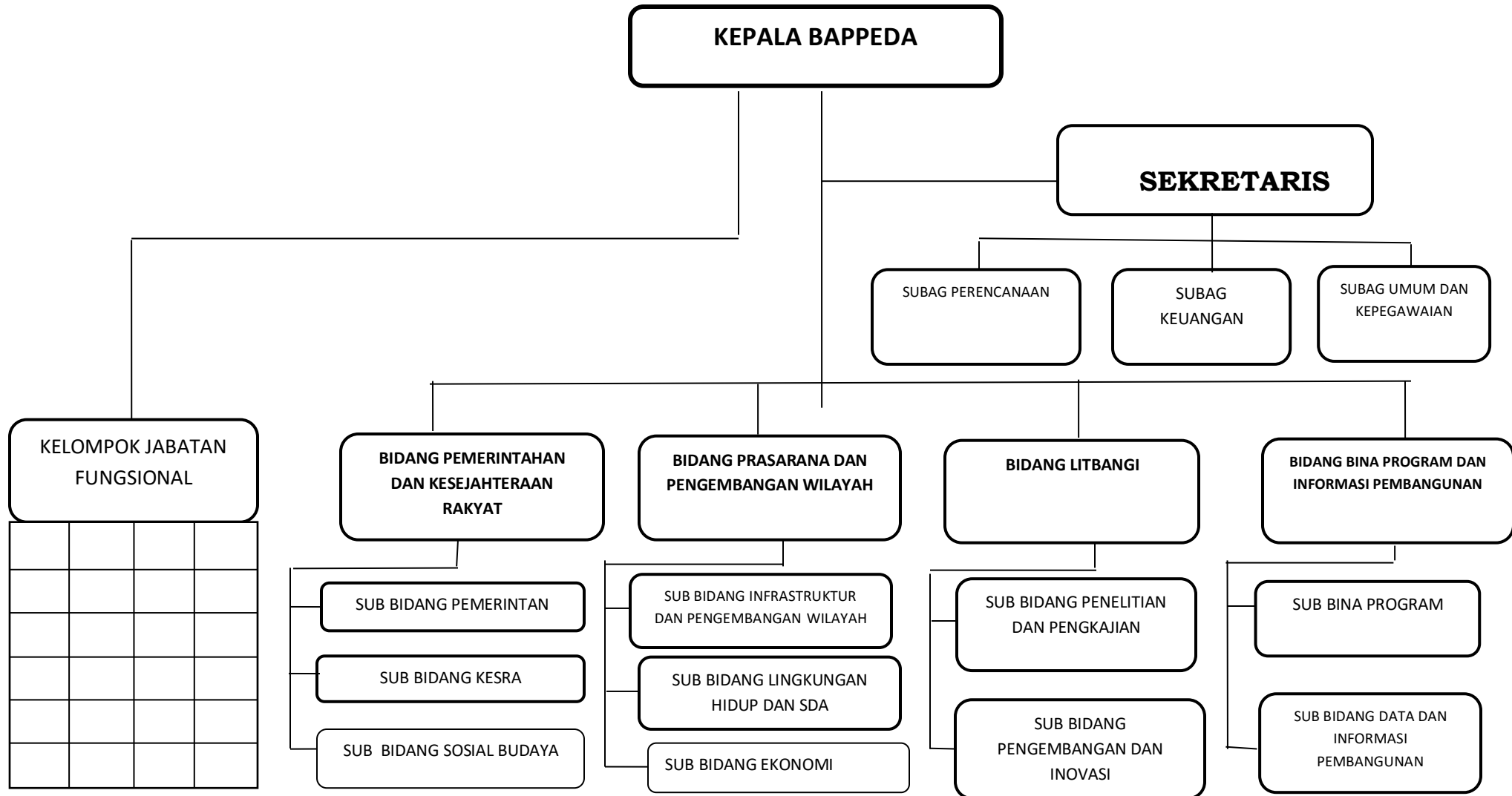

PEGAWAI BAPPEDA DAN LITBANG

Jumlah Pegawai Bappeda dan Litbang yaitu 57 orang terdiri dari 43 orang berstatus PNS dan 14 orang berstatus tenaga kontrak (non PNS) dengan pendidikan S2 sejumlah 21 orang, S1 sejumlah 22 orang, D3 sejumlah 2 orang, SLTA sejumlah 9 orang, SLTP sejumlah 1 orang dan SD sejumlah 2 orang